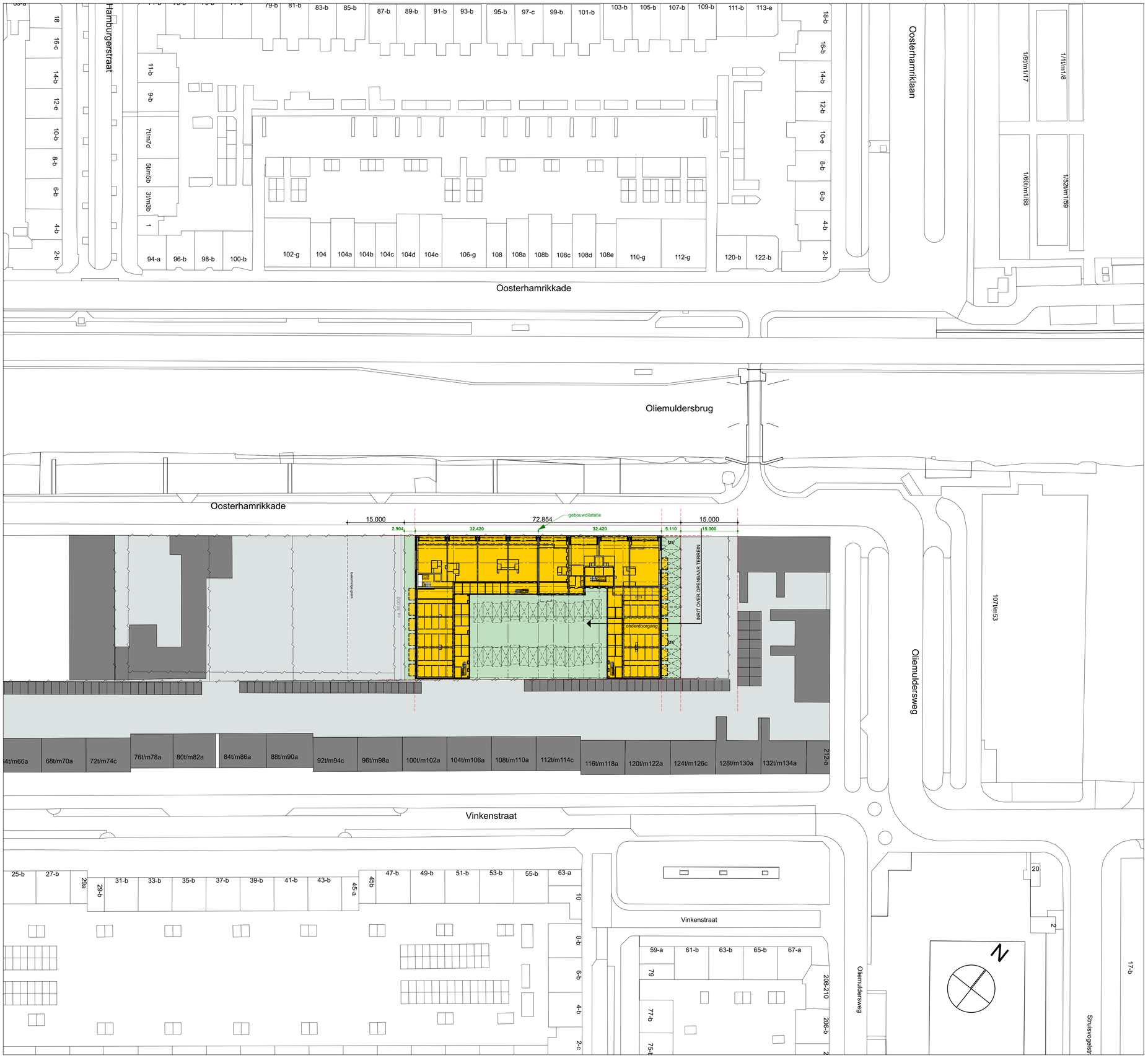

RENVOOI SITUATIE :

- te slopen opstallen io met gemeente
- kaders bouwvlak 38 x 65 m
- 10.000 — maatvoering gebouw
- 10.000 — maatvoering bouwvlak
- 10.000 — maatvoering kavel
- erfgrens
- kavel
- stedenbouwkundig bouwvlak
- bebouwing + balkon Karaat
- parkeren 2500 x 5000 mm
- MV — parkeren minder validen 3500 x 5000 mm
- 3616 — kadastraal nummer

Situatie :

kadastraal bekend	: Gemeente Groningen
sectie	:
nummer(s)	: 9099
adres	: Oosterhamrikkade 119
postcode en plaats	: 9713 KC Groningen

VdpArchitecten

-
COPYRIGHT
VDPARCHITECTEN B.V.
T. 050 313 68 00
WELKOM@VDPARCHITECTEN.NL

-
DATUM
19-09-2019

-
GEWIJZIGD
-
-
-
-

-
PROJECTNUMMER
17148

-
FASE
CONTRACTVORMING

-
STATUS
DEFINITIEF

-
PROJECTNAAM
KARAAT

-
OPDRACHTGEVER
BPD ONTWIKKELING B.V.

-
ONDERDEEL
SITUATIE CONTRACT

-
SCHAAL
1:500

-
FORMAAT
A1

KARAAT